Grundriss Dachgeschoss

Mehrfamilienhaus D & E - Wohnung D202 & E202

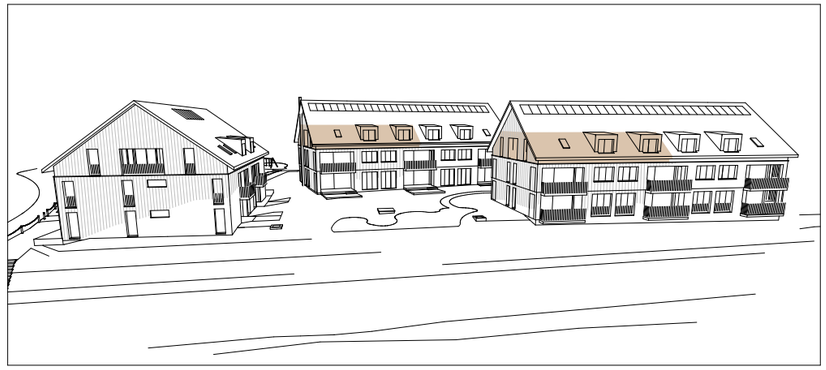

Mehrfamilienhaus D & E

4½ Zimmer Wohnung D202 & E202
im Dachgeschoss & Estrich
Geschossfläche Wohnung: 190 m² + (Estrich 56 m²)
Nutzfläche Wohnung: 158 m² + (Estrich 52 m²)

Grundriss Mehrfamiliehnhaus E
identisch mit Mehrfamilienhaus D

Haus D

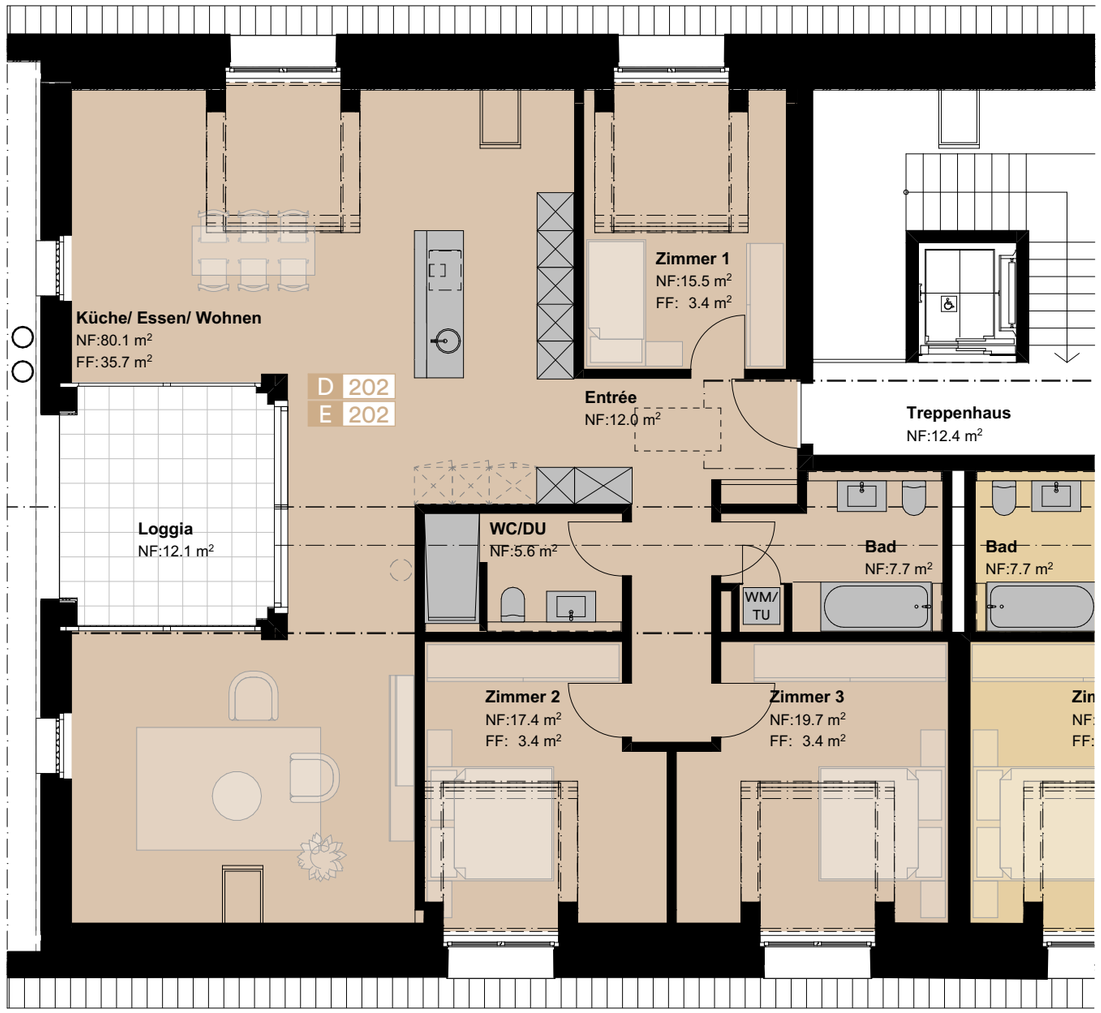

M. 1: 100 0 1 4 m

Grundriss Estrich

Mehrfamilienhaus D & E - Wohnung D202 & E202

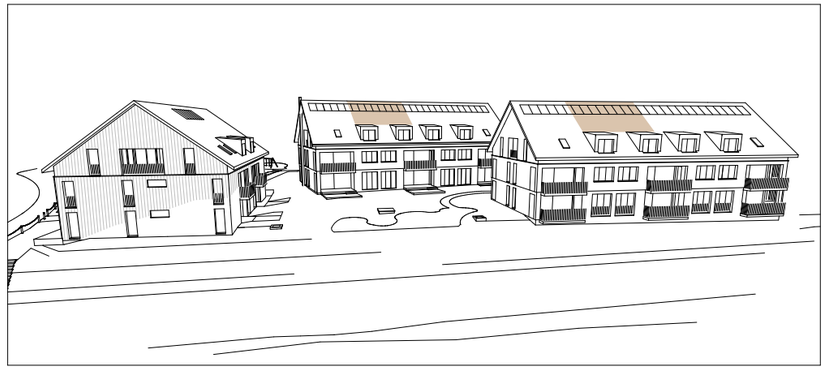

Mehrfamilienhaus D & E

4½ Zimmer Wohnung D202 & E202
im Dachgeschoss & Estrich
Geschossfläche Wohnung: (190 m²) + Estrich 56 m²
Nutzfläche Wohnung: (158 m²) + Estrich 52 m²

Grundriss Mehrfamiliehnhaus E
identisch mit Mehrfamilienhaus D

Haus D

Estrich: Im Standard nicht
ausgebaut (roh).

M. 1: 100 0 1 4 m